PFISTERER

2DIREKT XL Sechsleiter-Transformatoren-Anschlussklemme

für Anschlussbolzen nach DIN EN 50386.

Zum **waagerechten** und **senkrechten** Anschluss von Cu- oder Al-Kabeln an die Sekundärseite von Verteilungstransformatoren, mit Bolzenanschlüssen nach DIN EN 50386 (1 kV).

Material:
Körper: hochfeste Al-Legierung, galvanisch verzinnt
Schrauben: Stahl, zinkbasierte Beschichtung

SW 8 für Druckschraube, 80 Nm.
SW 6 für Zylinderschraube, 25 Nm.

Andere Varianten auf Anfrage.

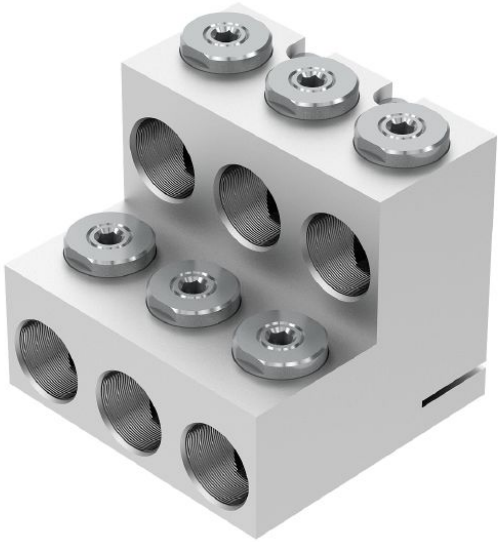

Abbildung kann abweichen.

Technische Daten

Artikelnummer		**331 753 002**
Anzahl Leiter		**6**
Anschlussmöglichkeit		**waagerecht, senkrecht**
Leiterquerschnitte	**(mm²)**	**185 - 400**
Leiterbauart		**RM feindrähtig, RM, SM**
Bolzenanschluss	**(mm)**	**M48 x 3**
Max. Scheinleistung bei 0,4 kV	**(kVA)**	**2000**
Max. Strom	**(A)**	**3150**
Erdungsmöglichkeit		**ja**
Min. Kerzenabstand	**(mm)**	**139**

Abmessungen

Länge	**(mm)**	**118**
Breite	**(mm)**	**127**
Höhe	**(mm)**	**112**

© 2024 PFISTERER Kontaktsysteme GmbH www.pfisterer.com Für Druckfehler wird nicht gehaftet / Technische Änderungen vorbehalten