PFISTERER

Einleiter-Freiluft-Kaltschrumpf-Endverschluss, 36/42 kV, 25-95 mm^2, ohne Schraubkabelschuh

für XLPE Kabel mit Kupferdraht-Schirm.

Material:

- Silikon

Vorteile:

- Zuverlässiges Kontaktieren aller Leiter
- Optimale Kontaktkraft für alle Leiter
- Keine Beschädigung von Einzelleitern
- Hervorragende Isolation
- Selbstreinigend und wartungsfrei
- Großer Einsatzbereich
- Geprüft nach HD 629.1 S2

Achtung:
Der Kabelschuh ist **nicht** im Lieferumfang enthalten und muss separat bestellt werden.

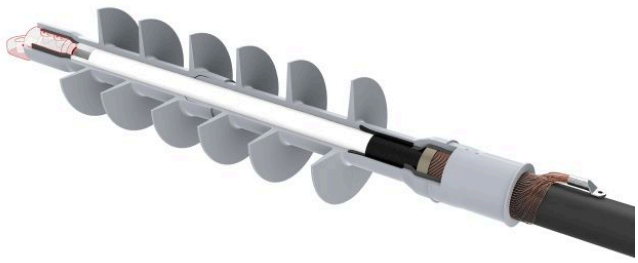

Abbildung kann abweichen.

Technische Daten

Artikelnummer		**332 732 300**
Bezeichnung		**PCOT 36-42/25-95-1**
Einsatzort		**Freiluft**
Kabelquerschnitt bei 36 kV	**(mm^2)**	**35 - 95**
Kabelquerschnitt bei 42 kV	**(mm^2)**	**25 - 95**
Empfohlener Kabelschuh		**332 604 012**
Inklusive Kabelschuh		**nein**
Kaltschrumpfkörper-Typ		**CTSB + CTSC**
Min. Durchmesser Isolation / Kabelschuh	**(mm)**	**20,8**
Max. Durchmesser Isolation / Kabelschuh	**(mm)**	**36**
Max. Breite der Lasche	**(mm)**	**40**
Anzahl Schirme		**6**

© 2024 PFISTERER Kontaktsysteme GmbH www.pfisterer.com Für Druckfehler wird nicht gehaftet / Technische Änderungen vorbehalten

Abmessungen

Kriechweglänge C, +/- 20 mm	**(mm)**	**1020**
Endverschlusslänge L, +/- 10 mm	**(mm)**	**640**
Innendurchmesser Körper D1, +/- 1mm	**(mm)**	**16**
Innendurchmesser Spirale D2, +/- 2 mm	**(mm)**	**50**
Schirmdurchmesser D3, +/- 5 mm	**(mm)**	**100**

© 2024 PFISTERER Kontaktsysteme GmbH www.pfisterer.com Für Druckfehler wird nicht gehaftet / Technische Änderungen vorbehalten